КОНТАКТЫ MARIS
T +7 (812) 346 5900 **E** maris@maris-spb.ru

БИЗНЕС-ЦЕНТР ГИЛЬДИЯ

АРЕНДА • **221—919 м^2 • 1 230 руб./м^2**

Санкт-Петербург, Центральный район, ул. Шпалерная, д.2-4
Чернышевская

КОНТАКТНОЕ ЛИЦО
Департамент офисной недвижимости
T +7 (812) 346-59-00 **E** rent@maris-spb.ru

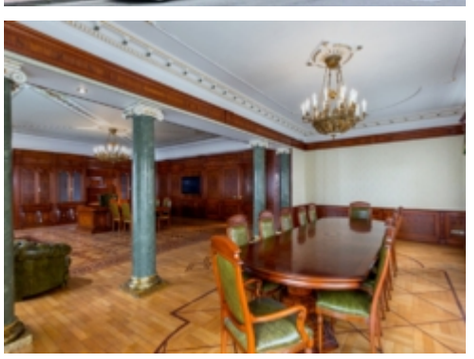

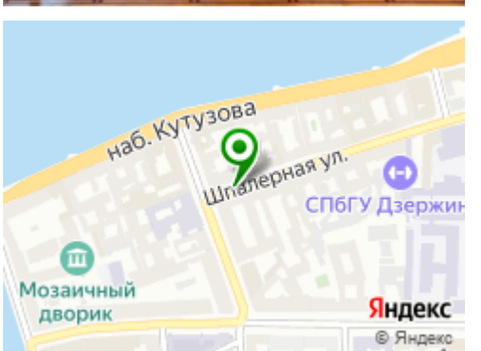

2 этаж: 669 м^2

Бизнес-центр Гильдия • АРЕНДА

Предлагаемая площадь	**669 м^2**
Этаж	**2**
Тип планировки	• **Кабинетно-коридорная планировка**
Отделка помещений	• **Готовая отделка помещений**
Арендная ставка	**1 430 руб. / м^2 / мес.**
Арендная ставка включает	• **НДС** • **коммунальные услуги** • **эксплуатационные расходы** • **парковка**
Арендная ставка не включает	• **услуги операторов связи** • **уборка**

4 этаж: 250 м^2

Бизнес-центр Гильдия • АРЕНДА

Предлагаемая площадь	**250 м^2**
Этаж	**4**
Тип планировки	• **Кабинетно-коридорная планировка**
Отделка помещений	• **Готовая отделка помещений**
Арендная ставка	**1 430 руб. / м^2 / мес.**
Арендная ставка включает	• **НДС** • **коммунальные услуги** • **эксплуатационные расходы** • **парковка**

КОНТАКТЫ MARIS
T +7 (812) 346 5900 **E** maris@maris-spb.ru

Арендная ставка не включает	• **услуги операторов связи** • **уборка**

КОНТАКТЫ MARIS
T +7 (812) 346 5900 **E** maris@maris-spb.ru

ОСНОВНЫЕ ХАРАКТЕРИСТИКИ, ОСНАЩЕНИЕ И УСЛУГИ

Бизнес-центр Гильдия

Статус готовности	**Построен**
Тип строительства	**Новое строительство**
Общая площадь	**3500 м^2**
Этажность	**4**
Безопасность	• **Система контроля доступа** • **Система видеонаблюдения**
Система вентиляции	• **Центральная система приточно-вытяжной вентиляции**
Система кондиционирования	• **Частичное кондиционирование**
Операторы связи	**Мегафон, Билайн, Авантел**
Лифты	**Есть**
Парковка	• **Охраняемая парковка во дворе на 15 мест**
Услуги	• **Ежедневная уборка**

ОТДЕЛ АРЕНДЫ: +7 (812) 346 5900

maris qr

Отсканируйте этот QR-код и описание объекта автоматически откроется на вашем мобильном устройстве. Некоторые устройства могут потребовать специального ПО.

© 2024 ООО «Марис Пропертиз»

Использование материалов разрешено только с предварительного согласия правообладателей. Предложение не является публичной офертой.